



2021

## Informatieblad premie zonnepanelen [tot 10 kVA]

### Welke premie kan je krijgen?



€ 300 tot € 1500

Geplaatst door aannemer

### VRAAG JE PREMIE **ONLINE** AAN

- Ga naar [mijn.fluvius.be](https://mijn.fluvius.be).
- Het is de **snelste manier**.
- Je kan altijd je **premieaanvraag online opvolgen**.
- Je kan eenvoudig **ontbrekende documenten of informatie** aan je dossier toevoegen.
- Minder papier is beter voor het milieu.

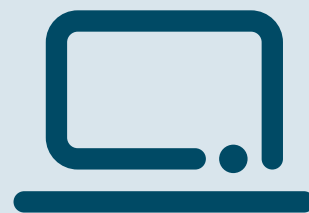

Heb je geen toegang tot het internet? Vraag gerust aan een familielid of vriend om je online premieaanvraag voor jou te doen.

Zorg ervoor dat je aanvraag volledig is. Anders loopt de verwerkingstijd op.

## ALGEMENE VOORWAARDEN

- De premie wordt toegekend voor nieuwe zonnepanelen geplaatst door een aannemer op het dak van een gebouw. De aannemer die de installatie plaatst beschikt over een certificaat van bekwaamheid (RESCERT) of laat de geplaatste installatie valideren/controleren door een persoon die hierover beschikt.
- De premie wordt toegekend aan kleine installaties van fotovoltaïsche zonnepanelen met een omvormervermogen kleiner of gelijk aan 10kVA.
- De premie wordt toegekend voor bestaande woningen, wooneenheden (bv. appartementen) of appartementsgebouwen in het Vlaamse Gewest, die aangesloten zijn op het distributienet vóór 1 januari 2014 of waarvoor de omgevingsvergunning voor stedenbouwkundige handelingen meer dan vijf jaar voor de datum van de eindfactuur werd verleend en waarbij het gebouw voldoet aan de op haar van toepassing zijnde EPB-eisen en de EPB-aangifte werd ingediend binnen de geldende termijn.
- Als de nieuwe zonnepanelen geplaatst worden op het dak van een verwarmd gebouw, dient het dak of de zoldervloer volledig geïsoleerd te zijn met een warmteweerstand Rd van ten minste 3 m<sup>2</sup>K/W.
- **Waaraan moet je aanvraag voldoen?**
  - De datum van de indiening van de zonnepaneel installatie ligt na 1 januari 2021.
  - Voeg alle facturen toe.
  - Offertes, leveringsbonnen, pro forma facturen, bijlagen bij de factuur, vordering of kastickets gelden niet als facturen.
- **De volgende gegevens moeten vermeld zijn op je facturen:**
  - het adres waar de zonnepanelen geplaatst zijn
  - de leverings- en plaatsingsdatum
  - het merk en type zonnepanelen
  - het piekvermogen van de zonnepanelen
  - de kostprijs van het materiaal en de eventuele plaatsing
- **Voeg bij de premieaanvraag volgende documenten:**
  - Een **kopie** van alle facturen.
  - Een kopie van de aanvraag van stedenbouwkundige vergunning als de woning aangesloten werd op het distributienet na 1 januari 2014, maar de stedenbouwkundige vergunning wel is ingediend vóór die datum, of als de woning niet op het openbare net is aangesloten.
  - Een bewijsstuk dat je beschermde afnemer bent, als dat van toepassing is.
- **Als je in een woongebouw met gedwongen mede-eigendom woont (bv. appartement, cohousing, ...), wordt de premie voor zonnepanelen verleend aan:**
  - de vereniging van mede-eigenaars als de zonnepaneel installatie in als gemeenschappelijke installatie wordt geplaatst
  - degene die de factuur betaalt. Als de zonnepaneel installatie in een privédeel wordt geplaatst. Als het gaat om een gezamenlijke investering met een gezamenlijke factuur, dan kan de vereniging van mede-eigenaars mits schriftelijk akkoord van alle individuele eigenaars, de premieaanvraag indienen.

## TECHNISCHE VOORWAARDEN

- Je kunt de premie ontvangen op voorwaarde dat:
  - achter het aansluitingspunt nog geen zonnepanelen in dienst zijn of waren (met uitzondering van eigendoms-overdracht waarbij de installatie voorafgaand aan de eigendomsoverdracht werd verwijderd);
  - de geplaatste zonnepanelen uiterlijk drie maanden na de indienstname bij de netbeheerder aangemeld zijn
  - Een digitale meter aanwezig is op het adres waar de zonnepanelen geplaatst zijn. Beschik je op het moment van de aanmelding van je zonnepaneel-installatie nog niet over een digitale meter, dan zal je een bericht van Fluvius ontvangen om je meter te vervangen. Je kan de premie voor je zonnepanelen pas aanvragen nadat de digitale meter geplaatst is.
- De zonnepanelen mogen gedurende minstens vijftien jaar na indienstname niet verplaatst mogen worden naar een ander perceel, en de zonnepanelen mogen niet uitgebreid worden met een installatie die geniet van de regeling van de 'terugdraaiende teller', tenzij de betrokken netgebruiker onherroepelijk afstand heeft gedaan van het recht op de terugdraaiende teller.
- Fluvius kan zowel voor als na de toekenning van de premie ter plaatse een controle komen uitvoeren. Als dat nodig is, kan Fluvius contact opnemen met de firma of aannemer die de installatie levert of plaatst, of die advies verstrekt. Als de installatie niet overeenstemt met de beschrijving in de aanvraag, heeft Fluvius het recht om de premie te weigeren of om de uitbetaalde premie terug te vorderen. Bij een overtreding kun je strafrechtelijk worden vervolgd.
- Je blijft zelf verantwoordelijk voor de materialen en resultaten, ook al kent Fluvius een premie toe.

## PREMIEBEDRAG

- De premie is éénmalig en beperkt tot 1 premie per woning of wooneenheid.
- Het premiebedrag wordt jaarlijks op 1 januari aangepast. De datum van indienstname van de zonnepaneel installatie bepaalt het premiebedrag en de premievoorwaarden.
- Als je voldoet aan de vooropgestelde premievoorwaarden heb je recht op **300 €/kWp** voor installaties tot maximaal 4 kWp en bijkomend **150 €/kWp** van 4kWp tot 6 kWp, wat overeenkomt met maximaal **1.500 euro**
- Het premiebedrag is begrensd tot **40%** van de investeringskosten inclusief btw, vermeld op de facturen.
- **Ben je een beschermde afnemer?**
  - Ben je beschermde afnemer of verhuur je de woning, het appartement of de wooneenheid aan een beschermde afnemer, voeg dan een recent en geldig attest toe bij de premie-aanvraag.
  - Beschermde afnemers hebben recht op de sociale maximumprijzen voor elektriciteit en aardgas.
  - Meer info over het sociaal energiebeleid en beschermde afnemers? Surf naar [www.energiesparen.be/sociaal](http://www.energiesparen.be/sociaal).
  - Beschermde afnemers hebben recht op een premie van **360 €/kWp** voor installaties tot maximaal 4 kWp en bijkomend **180 €/kWp** van 4kWp tot 6 kWp, wat overeenkomt met maximaal **1.800 euro**.
  - Het premiebedrag is begrensd tot 48% van de investeringskosten inclusief btw, vermeld op de facturen.

## HEB JE EEN VRAAG?



[www.fluvius.be/premies](http://www.fluvius.be/premies)



078 35 35 34